servelift

projektbericht

senkrechtlift V40

projektdaten

Projekt: Barrierefreier Zugang zu Arztpraxis München, Deutschland

Bauherr: Dr. Riedl

Baujahr: 2008

Planung: servelift

Lifttype: V40

Hubhöhe: 1,2 m

Besonderheiten: Ausführung in Edelstahl, Lift an Design des Zugangsbereiches angepasst

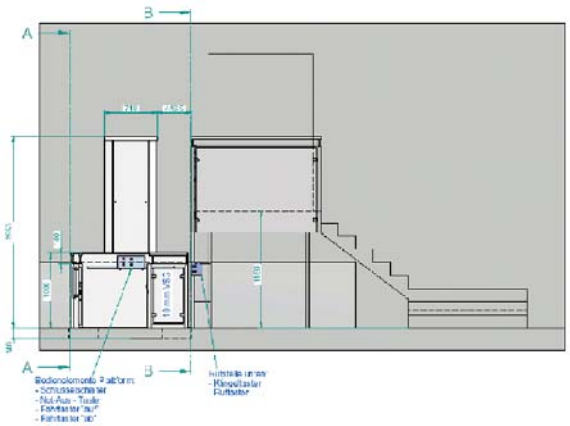

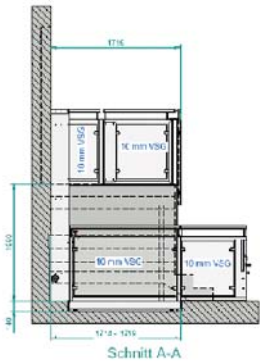

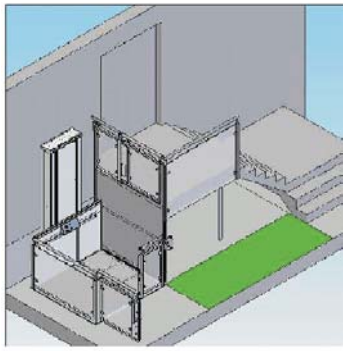

servelift gmbh

Kreuzlandl 3 - A-4161 Ulrichsberg
Tel.: +43 / (0)7288 / 27 120 - Fax: +43 / (0)7288 / 27 120 20
E-mail: service@servelift.com - www.servelift.com