servelift

projektbericht

plattformtreppenlift T50

projektdaten

Projekt: Reithmann-gymnasium Innsbruck

Bauherr: Bundesimmobilien-gesellschaft

Baujahr: 2009

Planung: servelift

Lifttype: T50

Fahrbahnverlauf: gerade und kurvig

Besonderheiten: Zwei Einheiten

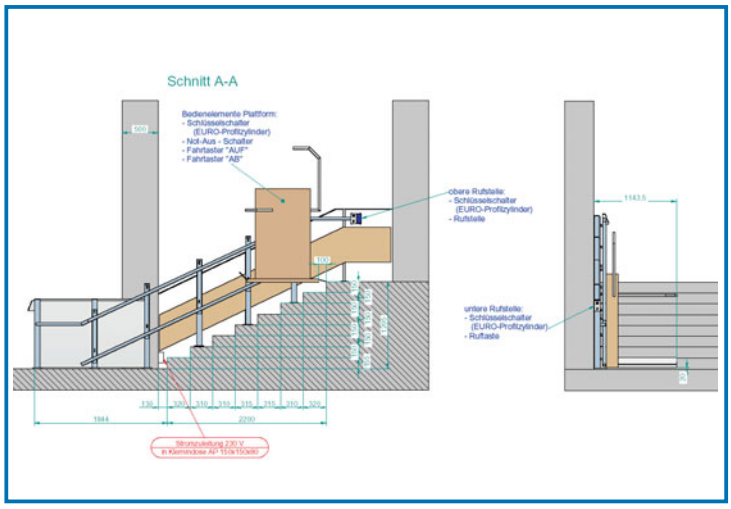

servelift gmbh

Kreuzlandl 3 - A-4161 Ulrichsberg
Tel.: +43 / (0)7288 / 27 120 - Fax: +43 / (0)7288 / 27 120 20
E-mail: service@servelift.com - www.servelift.com